

ご利用の流れ

児童発達支援・放課後等デイサービス
子育て支援ひろば

ぱずる
LABO

「できる」を「かたち」にする。

じぶん かんが き
自分で考えて決める。

クリエイトする力を育む。
ちから はくく

「たのしい」を増やして

じぶん い ちから
自分の「生きる力」にする！

ぱずるの想い・療育理念

こどもたちが **自発的・自主的に挑戦** していける学びの場を大切に作ります。

一人ひとりが大切なパズルのピースとして、一人ひとりの **個性や良い所を尊重** し合える環境を作ります。

こどもたちの「できた」を**応援**して自信を持てるように寄り添います。

苦手なことやできないことを**安心して** 周りの人に**言える場**を作ります。

自分で考え実行できるよう寄り添い、**お子さんの成長する力**を引き出します。

児童発達支援・放課後等デイサービス

子育て支援ひろば

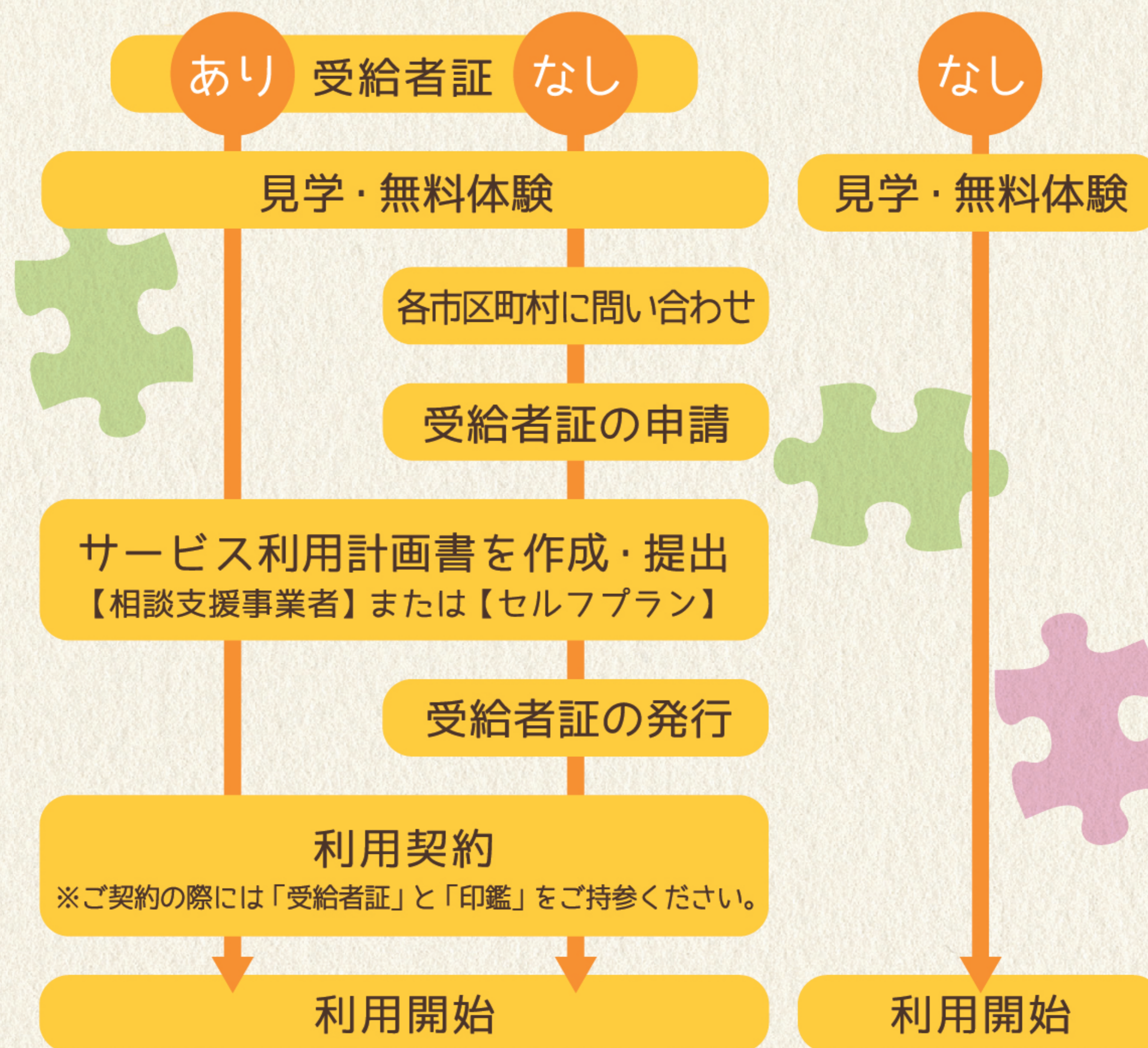

お問い合わせ

☎ 0743-83-2299

✉ rainbowcreate.pazle@gmail.com

営業時間 火～土曜日 9:30～18:30

定休日 月曜・日曜・祝日・年末年始・お盆



Instagram
@pazle_labo



LINE
@413aopiz



HP
https://linktr.ee/
RainbowCreate.pazle

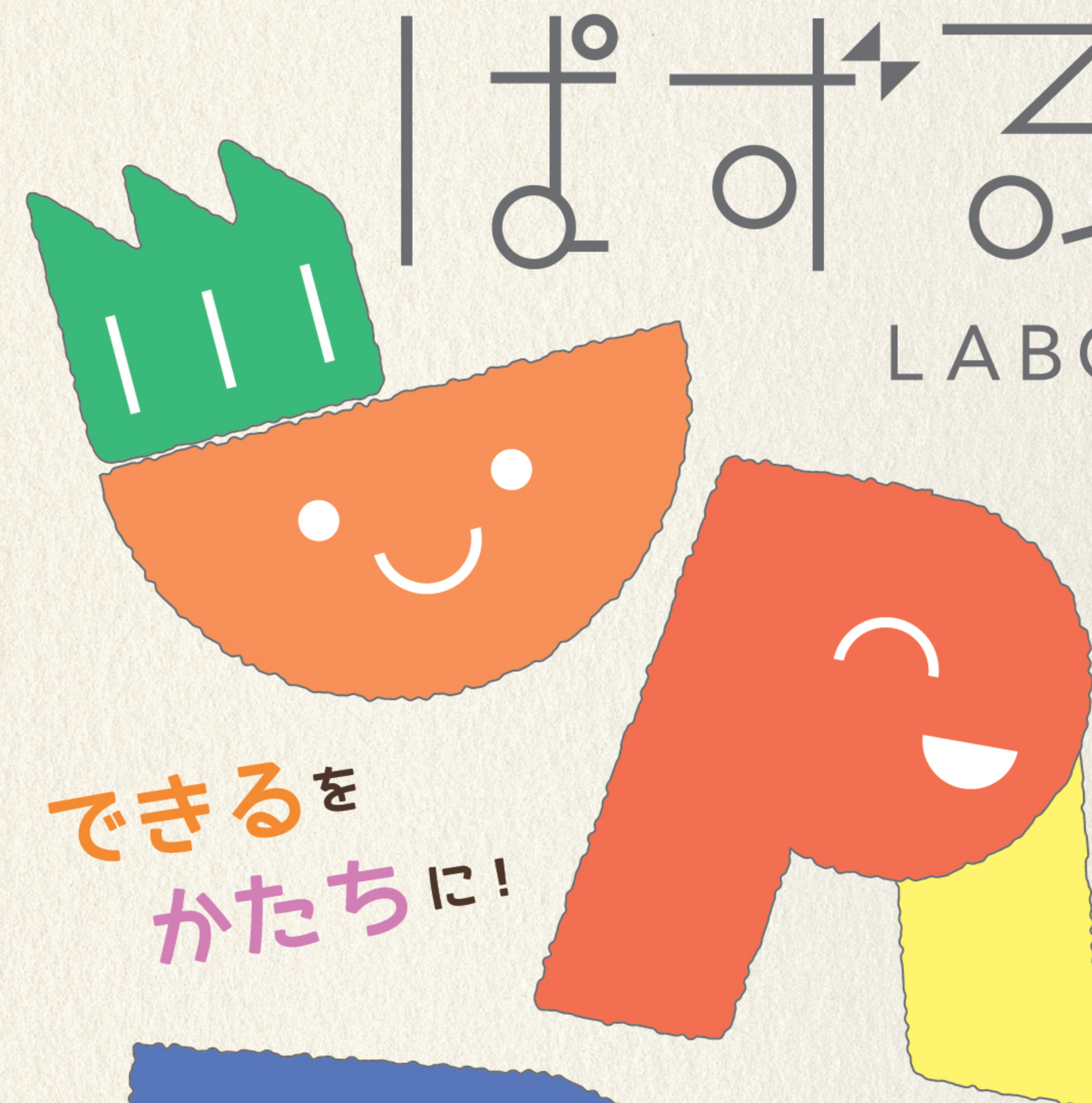

できるを
かたちに!



じぶんで
きめる

キッズアトリエ

●自然●

木材や竹の素材を使った製作活動を通して、手先の訓練、集中力、創意工夫といった力を伸ばします。香りや手触りなどを感じながら自然や地球環境について興味関心を持つきっかけをつくります。生命や自然の尊さを知り、多くの気づきや学びを感じ取れる活動を多数用意しています。



キッズアトリエ

●伝統●

さをり織りやミサンガ、羊毛フェルト雑貨など昔からある製法でいろいろなものを作ります。様々な伝統や文化に触れることでアイデンティティーの確立に大きく貢献します。また製作活動を通して自分の思いを表現し、形にしていく楽しさや達成感をお子さまの自信や強みにつなげていきます。



プログラミング研究所 (ブロックプログラミング)

プログラミングを学ぶことで論理的思考力・想像力・課題解決能力が身につきます。ロボットやブロックを完成させることが目的ではなく、目的へ向かって試行錯誤しながら分析し順序立てていく過程が大変重要になります。楽しく取り組めるようタブレットやパソコン、ブロックなど様々な活動をご用意しています。



パティシエキッズ (体験型学習)

ぱずる LABO には「ぱずる農園」があります。野菜を育てる中で食育体験をし、料理をすることで食べることや食べてもらうことの喜びを感じるきっかけを作ります。食べる楽しみを知ることは「生きる力」の大切な土台となります。料理では材料を量ったり切ったり混ぜたり練ったりなどの様々な工程をお友達と協力しながら取り組みます。



子育て支援ひろば

- 10:00~ 送迎・LABO に来所・朝のあいさつ
個別プログラム
- 10:30~ おそとあそび・うんどうあそび
- 11:00~ クリエイトタイム (やりたいことを自分で決める)
- 12:00~ おひる・ごちそうさま
ものがたりのじかん
- 13:00~ おわりの会
- 13:10~ お迎え・さようなら

費用 利用料 3,500円/1日 (実費)

児童発達支援

- 10:00~ 送迎・LABO に来所・朝のあいさつ
個別プログラム
- 10:30~ おそとあそび・うんどうあそび
- 11:00~ クリエイトタイム (やりたいことを自分で決める)
- 12:00~ おひる・ごちそうさま
ものがたりのじかん
- 13:00~ おわりの会
- 13:10~ お迎え・保育園に送迎・さようなら

放課後等デイサービス

- 15:00~ 順次 LABO に来所
準備・宿題タイム
個別プログラム
- 15:40~ おやつタイム
- 16:00~ クリエイトタイム (やりたいことを自分で決める)
- 17:00~ おそとあそび・うんどうあそび
- 17:45~ かたづけ・かえりのしたく・おわりの会
- 18:00~ お迎え・さようなら

費用 おやつ代 50~100円 教材 100円/1日
+ 各種プログラム料と利用料
プログラム料、利用料はプログラム内容や受給者証によって変動します。まずはお問い合わせください。

そのほかにも 色々な たのしいプログラムがあるよ♪

